



PREFEITURA
**PAÇO DO
LUMIAR**
AVANÇANDO COMO NUNCA
PREVPAÇO

RELATÓRIO DE GOVERNANÇA CORPORATIVA

2023



Estado do Maranhão
Prefeitura Municipal de Paço do Lumiar
Instituto de Previdência Social dos Servidores Públicos
do Município de Paço do Lumiar - PREVPAÇO

MARIA PAULA AZEVEDO DESTERO

Prefeita Municipal de Paço do Lumiar/MA

INALDO ALVES PEREIRA

Vice-Prefeito Municipal de Paço do Lumiar/MA

MARIA JOSÉ MARINHO DE OLIVEIRA

Presidente do Instituto de Previdência Social
dos Servidores Públicos do Município de Paço do Lumiar/MA

MARCELO BARROS CUNHA

Diretor Administrativo-Financeiro

JECY NOGUEIRA DOS SANTOS JUNIOR

Diretor de Previdência Social



Estado do Maranhão
Prefeitura Municipal de Paço do Lumiar
Instituto de Previdência Social dos Servidores Públicos
do Município de Paço do Lumiar - PREVPAÇO

SUMÁRIO

APRESENTAÇÃO	5
1. QUEM SOMOS	5
1.1. DA MISSÃO:	6
1.2 DA VISÃO.....	6
1.3 DOS VALORES.....	6
1.4 DOS PRINCÍPIOS:	6
1.5 OBJETIVOS	7
1.6 POLÍTICA DE QUALIDADE	7
1.7 ESTRUTURA ORGANIZACIONAL.....	8
1.8 IMAGEM INSTITUCIONAL	8
1.9 DO PLANEJAMENTO DE AÇÃO ESTRATÉGICA	10
1.10 DA ASSESSORIA JURÍDICA	10
1.11 DA COMISSÃO SETORIAL DE LICITAÇÃO	12
2. PRODUTOS ENTREGUES PELO CONTROLE INTERNO	13
3. PRODUTOS ENTREGUES PELA DIRETORIA DE GOVERNANÇA	15
4. PRODUTOS ENTREGUES PELOS ÓRGÃOS COLEGIADOS.....	16
5. PRODUTOS ENTREGUES PELA DIRETORIA EXECUTIVA	17
5.1 Diretoria De Previdência Social (DPS)	17
5.1.1 Concessão de Benefícios Previdenciários	17
5.1.2 Atendimento Previdenciário.....	18
5.1.3 Censo Previdenciário.....	18
5.1.4 Mapeamento e Manualização dos Processos de Concessão e de Revisão das Aposentadorias e Pensões por Morte.....	20
5.2 Diretoria Administrativa-Financeiro (DAF).....	21
5.2.1 Gestão Orçamentária e Financeira	21
5.2.2 Pagamento de Benefícios Previdenciários	21
5.2.3 Manutenção das Atividades do PREVPAÇO (Taxa de Administração).....	22
5.2.4 Incorporação e Tombamento de Bens ao Patrimônio do Instituto	23
5.2.5 Mapeamento dos Processos de Arrecadação e de Processos de Pagamento de Despesa.....	23
5.3 Assessoria de Investimentos e Estudos Atuariais	23



Estado do Maranhão
Prefeitura Municipal de Paço do Lumiar
Instituto de Previdência Social dos Servidores Públicos
do Município de Paço do Lumiar - PREVPAÇO

5.3.1 Política Anual de Investimentos	23
5.3.2 Composição da Carteira de Investimentos.....	24
5.3.3 Evolução do Patrimônio Líquido	26
5.3.4 Resultado da Avaliação Atuarial de 2023	27
CONCLUSÃO	28



Estado do Maranhão
Prefeitura Municipal de Paço do Lumiar
Instituto de Previdência Social dos Servidores Públicos
do Município de Paço do Lumiar - PREVPAÇO

APRESENTAÇÃO

O Relatório Anual de Gestão (RAG) tem a finalidade de prestar informações dos principais resultados alcançados pelo Instituto de Previdência Social dos Servidores do Município de Paço do Lumiar relativos ao Exercício de 2023. Este Relatório relata, ainda, entre outras informações, dados que possibilitam o conhecimento da Instituição, assim como suas diretrizes, objetivos e metas, em complemento às peças contábeis evidenciadas nas Demonstrações Financeiras. A disponibilização dessas informações permite aos segurados, beneficiários e ao público em geral, acompanhar as principais atividades do Instituto. Para além disso o Relatório Anual de Gestão, expõe um quadro completo das estratégias e do desempenho da administração e da forma de alocação dos recursos financeiros e previdenciários que são administrados pelo PREVPAÇO. Importa ressaltar também que O RAG tem o escopo de demonstrar a transparência e o controle social do Instituto, visando alcançar resultados de excelência na prestação de serviços aos seus segurados.

1. QUEM SOMOS

O Instituto de Previdência Social dos Servidores Públicos do Município de Paço do Lumiar é uma autarquia, com personalidade jurídica de direito público e autonomia administrativa, financeira e patrimonial, vinculado ao Gabinete do Chefe do Poder Executivo, com sede e foro na cidade de Paço do Lumiar/MA, instituído pela Lei Municipal nº 181 de 28 de outubro de 1993 e reorganizado pela Lei Complementar 02/2022, de caráter contributivo e solidário, com a finalidade de gerir, planejar, coordenar e supervisionar a execução e o controle do Regime Próprio de Previdência Social (RPPS) dos servidores públicos municipais.

O PREVPAÇO é o órgão gestor único do Regime Próprio de Previdência Social do Município de Paço do Lumiar e tem por atribuição principal captar e capitalizar os recursos necessários à garantia de pagamento dos benefícios previdenciários atuais e futuros dos segurados e dependentes, por meio de uma gestão participativa, transparente, eficiente e eficaz, dotada de credibilidade e excelência no atendimento.

O Instituto é também responsável pelo gerenciamento e a operacionalização do



Estado do Maranhão
Prefeitura Municipal de Paço do Lumiar
Instituto de Previdência Social dos Servidores Públicos
do Município de Paço do Lumiar - PREVPAÇO

Regime Próprio de Previdência Social, aqui incluídos a arrecadação e a gestão de recursos financeiros e previdenciários, a concessão, o pagamento e a manutenção dos benefícios previdenciários. É composto, obrigatoriamente, por todos os servidores titulares de cargos efetivos ativos, aposentados e pensionistas, do Poder Executivo e do Poder Legislativo do Município de Paço do Lumiar, as autarquias e as fundações, na qualidade de segurados, bem como seus respectivos dependentes. Ressalta-se, que não integram o Regime Próprio de Previdência Social os servidores ocupantes, exclusivamente, de cargos em comissão, declarados em lei de livre nomeação e exoneração, bem como de outros cargos temporários ou de empregos públicos.

1.1. DA MISSÃO:

Desempenhar suas atividades com foco em um atendimento qualificado e de excelência ao seu público alvo, cuidando paralelamente da saúde dos Investimentos do Fundo Previdenciário, do Plano de Custeio, da Avaliação Atuarial e da Administração Interna de forma a garantir a concessão, pagamento e manutenção dos benefícios previdenciários a todos os segurados vinculados ao RPPS e que constitui o universo populacional de atuação do Instituto.

1.2 DA VISÃO

Ser reconhecido nacionalmente pela excelência e transparência na Gestão do Sistema Previdenciário dos Servidores do Município de Paço do Lumiar.

1.3 DOS VALORES

Ética, boas práticas de gestão, credibilidade, transparência, governança corporativa, educação previdenciária e responsabilidade social.

1.4 DOS PRINCÍPIOS:

- a) provimento do Regime de Previdência Social de caráter contributivo e solidário aos segurados e dependentes;
- b) caráter democrático, participativo, transparente e descentralizado da gestão administrativa, em especial, na gestão de recursos financeiros e previdenciários;



Estado do Maranhão
Prefeitura Municipal de Paço do Lumiar
Instituto de Previdência Social dos Servidores Públicos
do Município de Paço do Lumiar - PREVPAÇO

c) custeio da Previdência Social, mediante contribuições dos órgãos, autarquias e fundações municipais e dos servidores ativos, aposentados pensionistas, segundo critérios socialmente justos e atuarialmente compatíveis;

d) preservação do equilíbrio financeiro e atuarial;

1.5 OBJETIVOS

1.5.1 Quanto aos segurados e governo:

- a.** assumir integralmente a concessão, manutenção e gestão de benefícios;
- b.** fomentar políticas de sustentabilidade(investimentos) para a consecução da autonomia financeira;
- c.** aprimoramento da gestão do sistema de previdenciário com foco em referências de boas práticas previdenciárias preconizadas nas legislações pertinentes.

1.5.2 Quanto aos processos internos:

- a.** cuidar da transparência dos atos da Instituição, confiança, consistência das informações, dos dados atuariais, contábeis, de investimento e previdenciários;
- b.** aperfeiçoar os mecanismos de arrecadação de contribuições previdenciárias;
- c.** aprimorar a comunicação interna e externa.

1.5.3 Quanto a aprendizagem e ao crescimento:

- a.** tornar-se melhor na prestação dos serviços, implementando as soluções de TI e segurança de Informação, através da modernização tecnológica;
- b.** melhorar o processo de capacitação previdenciária interna de servidores e colaboradores;
- c.** empenhar-se em estabelecer um quadro funcional efetivo para o PREVPAÇO através de concurso público.;
- d.** fomentar o Código de Ética do PREVPAÇO com ênfase nas boas práticas de conduta pessoal e profissional.

1.6 POLÍTICA DE QUALIDADE

Conduzir o Regime Próprio de Previdência dos Servidores Públicos do Município de Paço do Lumiar com qualidade técnica de forma a atender aos comandos legais atinentes ao



Estado do Maranhão
Prefeitura Municipal de Paço do Lumiar
Instituto de Previdência Social dos Servidores Públicos
do Município de Paço do Lumiar - PREVPAÇO

RPPS e às expectativas dos segurados quanto a segurança de seus benefícios.

1.7 ESTRUTURA ORGANIZACIONAL

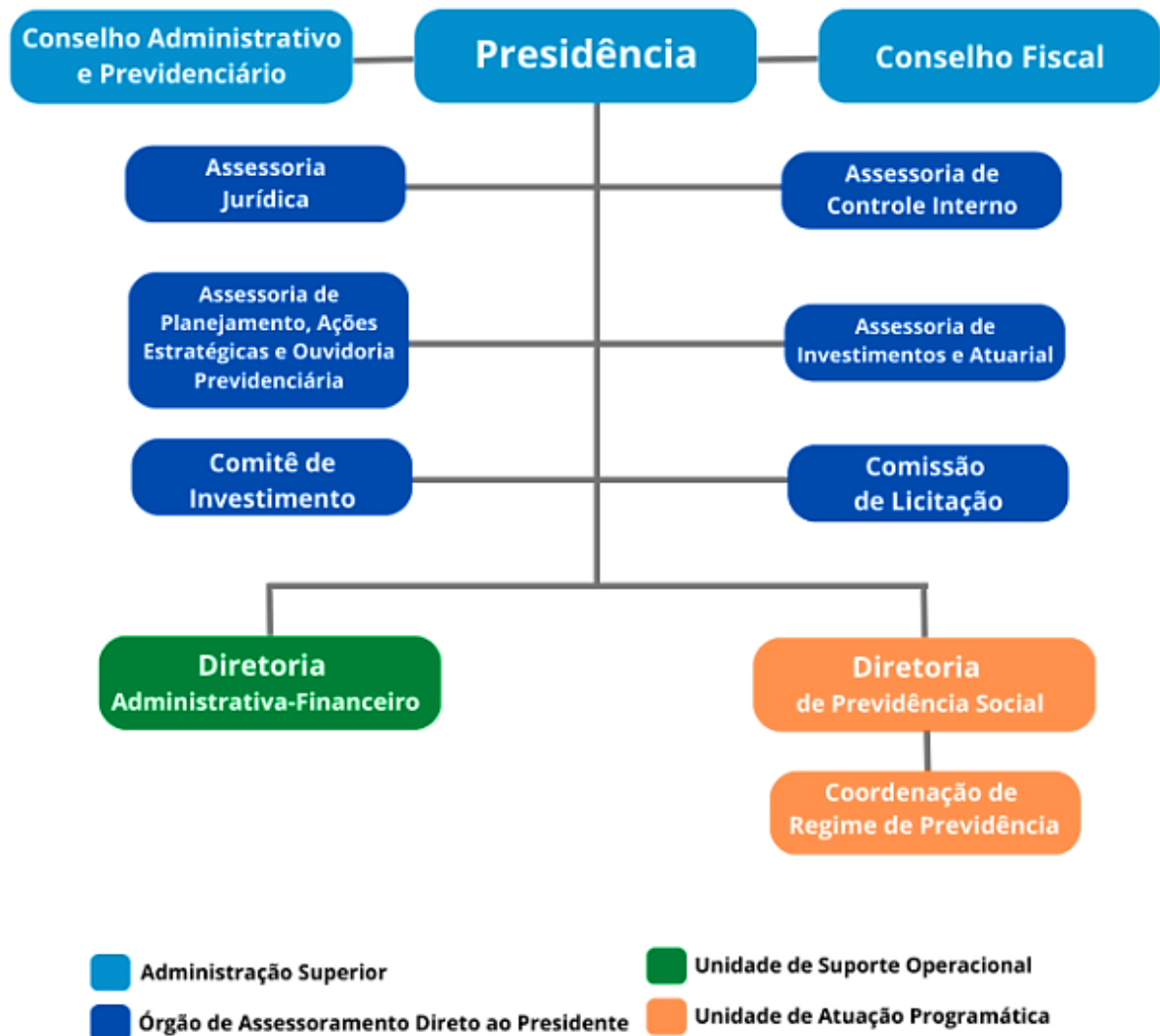

1.8 IMAGEM INSTITUCIONAL

O Instituto de Previdência Social dos Servidores Públicos do Município de Paço do Lumiar tem trabalhado para alcançar um status de atualização e modernização da identidade institucional, impulsionado pela visão de ser reconhecido por beneficiários e contribuintes, pela excelência na gestão previdenciária em Paço do Lumiar.



Estado do Maranhão
Prefeitura Municipal de Paço do Lumiar
Instituto de Previdência Social dos Servidores Públicos
do Município de Paço do Lumiar - PREVPAÇO

Para tanto, busca atuar de forma ética, obedecendo aos princípios da transparência e da legalidade, buscando também uma comunicação eficiente através do diálogo constante e dos expedientes escritos com o Executivo e Legislativo Municipal, além dos órgãos de controle externo e interno.

Com o apoio da Secretaria de Comunicação do Município e o do Assessor Previdenciário da Comunicação que labora na comunicação interna, o Instituto prima pela preservação da sua imagem promovendo a divulgação de atos, ações e eventos aos interesses da Previdência e segurados e sociedade e comunidade, de forma eficaz, focando, sempre, na transparência, celeridade, eficiência e eficácia na prestação dos serviços previdenciários

Referente à estrutura de governança do PREVPAÇO, conforme comando legal insculpido na Lei Complementar nº 02 de 28 de junho de 2022 e demais legislações atinentes, esta é composta pelo Conselho Administrativo e Previdenciário, Conselho Diretoria Executiva, e Comitê de Investimentos.

Relativamente às regras que comandam essa estrutura, o exercício de poder e o controle das atividades do Instituto, estão estritamente relacionadas com a busca constante de eficiência e da gestão da integridade dos atos e informações, uma vez que a disseminação dessas regras interna e externamente, contribui de forma insofismável para aglutinar tornar esforços de todos os envolvidos, e promover medidas e boas práticas de gestão, mantendo assim, um ambiente corporativo íntegro, ético e transparente. Nesse contexto, as medidas de boa governança são de fundamental importância às práticas, às decisões e às interfaces entre Conselhos, Diretoria Executiva, Comitê de Investimentos com a finalidade de aperfeiçoar o desempenho do Instituto.

A Diretoria Executiva, os Conselhos Administrativo e Previdenciário, Fiscal e o Comitê de Investimentos atuam conforme competências estabelecidas na Lei Complementar nº 002/2022 de 28 de junho de 2022.

A composição dos Conselho Administrativo e Previdenciário, Conselho Fiscal e do Comitê de Investimentos está inserta nos Decretos Municipais: 3.800/2023) alterado pelos Decretos 3.843/23;844/23); 3.800/2022; e na Portaria nº 1867/2023, respectivamente.



Estado do Maranhão
Prefeitura Municipal de Paço do Lumiar
Instituto de Previdência Social dos Servidores Públicos
do Município de Paço do Lumiar - PREVPAÇO

1.9 DO PLANEJAMENTO DE AÇÃO ESTRATÉGICA

O Planejamento de Ação Estratégica tem por escopo planejar ações para o exercício, compreendendo a implementação, monitoramento e avaliação das estratégias que serão utilizadas como ferramenta de gestão, para aprimoramento dos serviços, o alcance da Visão, o cumprimento da Missão e a aprendizagem organizacional.

Como ferramenta dessa gestão, o Plano de Ações Estratégicas, deverá ser contruído e voltado para as diretrizes do Programa de Certificação Institucional e Modernização da Gestão dos RPPS (Pró-Gestão). Contudo, para o exercício de 2023 o Plano de Ação Estratégica não foi elaborado devido as várias intercorrências havidas com mudança na gestão e a reorganização do Instituto.

1.10 DA ASSESSORIA JURÍDICA

A Assessoria Jurídica do PREVPAÇO, tem como missão assessorar e prestar assistência jurídica ao Presidente e aos setores desta autarquia municipal em assuntos de natureza jurídica, elaboração de pareceres, estudos, propostas de normas, medidas e diretrizes, bem como representar o Instituto judicial e extrajudicialmente. Além de ser sempre instado a se manifestar nos processos administrativos ou em reuniões gerenciais (na qualidade de consultor), deve opinar acerca da juridicalidade das ações que a Administração pretende tomar, para que a partir das suas ponderações o Presidente do Instituto tome a sua decisão final, segundo a orientação oferecida.

No decorrer do ano de 2023 a Assessoria Jurídica do PREVPAÇO, emitiu 124 pareceres jurídicos, dos quais as maiorias tratam a respeito dos pagamentos contratuais que devem ser realizados mensalmente, conforme podemos analisar no gráfico a seguir.



Estado do Maranhão
Prefeitura Municipal de Paço do Lumiar
Instituto de Previdência Social dos Servidores Públicos
do Município de Paço do Lumiar - PREVPAÇO

PARECERES

■ PAGAMENTO ■ NOVOS CONTRATOS ■ VERBAS RESCISÓRIAS ■ ASSUNTOS DE GESTÃO

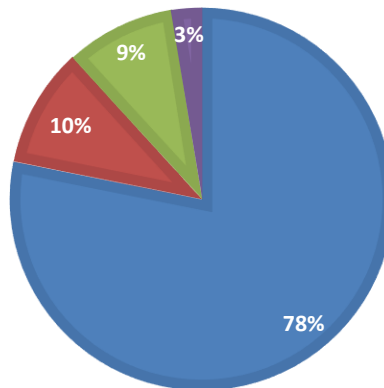

Atualmente a Assessoria Jurídica monitora 19 (dezenove) processos, os quais são minuciosamente analisados para a escolha dos melhores remédios jurídicos a serem aplicados, tais como impugnações, manifestações, contestação e recursos, com atenção voltada especialmente para a manutenção dos prazos, importante esclarecer que nem todos os processos sofreram movimentações no decorrer do ano, sendo assim, o gráfico a seguir demonstra os peticionamentos que foram realizados em 2023.

MOVIMENTAÇÕES DOS PROCESSOS JUDICIAIS

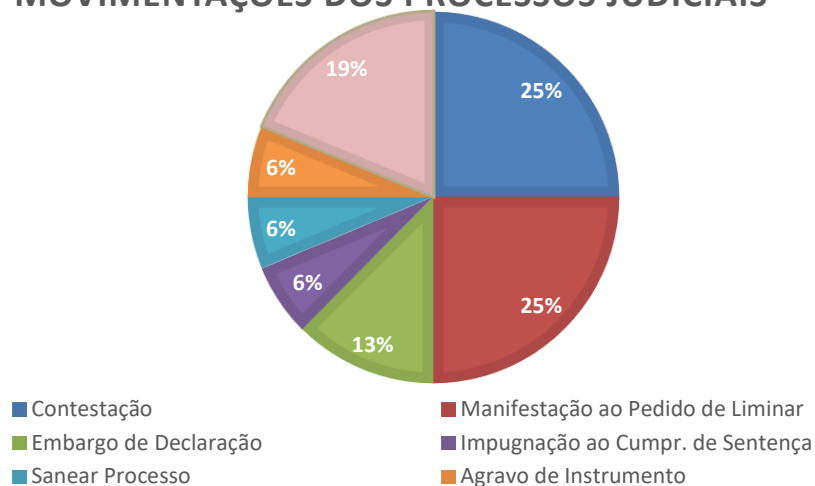



Estado do Maranhão
Prefeitura Municipal de Paço do Lumiar
Instituto de Previdência Social dos Servidores Públicos
do Município de Paço do Lumiar - PREVPAÇO

Os gráficos demonstram os serviços que foram realizados e entregues pela Assessoria Jurídica no decorrer do ano de 2023, tanto em relação aos serviços administrativos como em relação aos serviços jurídicos.

1.11 DA COMISSÃO SETORIAL DE LICITAÇÃO

No exercício de 2023, o PREVPAÇO promoveu, através da Comissão Setorial de Licitação, o aditivo de contratos de serviços contínuos e outras contratações pertinentes às atividades de manutenção do Instituto e à capacitação de servidores, conforme discriminado abaixo.

CONTRATO	CREDOR	PROCESSO	OBJETO	VALOR MENSAL	VALOR ANUAL	DATA DE VIGÊNCIA
014224/2023.P	42.422.253/00 01-01 DATAPREV S.A.	178/2023	CONTRATAÇÃO DE EMPRESA PARA PRESTAÇÃO DE SERVIÇO SAAS (SOFTWARE AS A SERVICE) PARA OPERACIONALIZAÇÃO DA COMPENSAÇÃO FINANCEIRA ENTRE REGIMES DE PREVIDÊNCIA.	7.200,00	36.000,00	27/03/2023 - 27/03/2028
003/2023	TELECOMUNICAÇÕES NORDESTE LTDA	055/2023	CONTRATAÇÃO DE EMPRESA ESPECIALIZADA NA PRESTAÇÃO DE SERVIÇOS DE INTERNET BANDA LARGA E TELEFONIA FIXA	1.459,90	17.518,80	09/05/2023 - 09/05/2024
002/2023	10.541.510/00 01-20 I F CONSULTORIA ATUARIAL LTDA	053/2023	CONTRATAÇÃO DE EMPRESA ESPECIALIZADA NA REGULARIZAÇÃO DO CADPREV COM OS SEGUINTE SERVIÇOS: REAVALIAÇÃO ATUARIAL (PDF); PROJEÇÃO E FLUXO ATUARIAL; NOTA TÉCNICA ATUARIAL; DRAA-CADPREV E CONSULTORIA NO PARCELAMENTO, PARA ATENDER AS NECESSIDADES DO INSTITUTO DE PREVIDÊNCIA SOCIAL DOS SERVIDORES PÚBLICOS DO MUNICÍPIO DE PAÇO DO LUMIAR – PREVPAÇO.		17.400,00	24/03/2023 - 24/03/2024
004/2023	DISTRIBUIDORA TEM DE TUDO	024/2023	CONTRATAÇÃO DE EMPRESA ESPECIALIZADA NO FORNECIMENTO DE CAMERAS DE SEGURANÇA		11.893,40	28/04/2023 - 28/04/2024
185/2023	JORNADA EDUCACIONAL LTDA	Nota Empenho nº 26100001	CONTRATAÇÃO DE SERVIÇOS ESPECIALIZADOS EM CAPACITAÇÃO E TREINAMENTO PARA A REALIZAÇÃO DE CURSO PREPARATÓRIO VISANDO A CERTIFICAÇÃO DOS MEMBROS DOS CONSELHOS, DO COMITÊ DE INVESTIMENTO, DA DIRETORIA E DE DEMAIS SERVIDORES DO PREVPAÇO.		22.500,00	26/10/2023
169/2023	MATHESIS TEC. DE SISTEMAS LTDA	05/2023	CONTRATAÇÃO DE EMPRESA PARA AQUISIÇÃO DE CENTRAIS TELEFÔNICAS E SERVIÇOS DE INSTALAÇÃO DE RAMAIS INTERNOS		6.786,95	24/11/2023 - 27/11/2024
195/2023	SELF ASSESSORIA E CONSULTORIA LTDA	06/2023	CONTRATAÇÃO DE EMPRESA ESPECIALIZADA NA REALIZAÇÃO DO CENSO CADASTRAL PREVIDENCIÁRIO, FUNCIONAL E FINANCEIRO DOS SERVIDORES PÚBLICOS MUNICIPAIS ATIVOS, INATIVOS, PENSIONISTAS E DEPENDENTES, VINCULADOS AO REGIME PRÓPRIO DE PREVIDÊNCIA SOCIAL – RPPS.		373.635,00	15/12/2023 - 15/03/2024
259/2023	INSTITUTO TOTUM DE DESENVOLVIMENTO E GESTÃO EMPRESARIAL LTDA	Nota de Empenho nº 27120015	CONTRATAÇÃO DE ENTIDADE PARA CERTIFICAÇÃO PROFISSIONAL DOS DIRIGENTES, MEMBROS DO CONSELHO ADMINISTRATIVO E PREVIDENCIÁRIO, DO CONSELHO FISCAL E DO COMITÊ DE INVESTIMENTOS E DEMAIS SERVIDORES DO INSTITUTO DE PREVIDÊNCIA SOCIAL DOS SERVIDORES DO MUNICÍPIO DE PAÇO DO LUMIAR – PREVPAÇO.		11.020,00	27/12/2023



Estado do Maranhão
Prefeitura Municipal de Paço do Lumiar
Instituto de Previdência Social dos Servidores Públicos
do Município de Paço do Lumiar - PREVPAÇO

2. PRODUTOS ENTREGUES PELO CONTROLE INTERNO

A Assessoria de Controle Interno cujas competências estão inseridas no Art. 142 da Lei Complementar nº 02/2022, em decorrências da mudança de Gestão havida no Instituto, entregou:

2.1 - RELATÓRIO DE CONTROLE INTERNO DO 1º QUADRIMESTRE DE 2023, teve por objetivo apresentar os resultados das auditorias realizadas nas diversas áreas do PREVPAÇO, que consistiram em verificar, por meio de evidências documentais se as atividades estavam sendo realizadas conforme os manuais, procedimentos e legislações pertinentes, atendendo ao disposto no item 3.1.4 do Manual do Pró-Gestão, versão 3.4, o qual determina que o Controle Interno emita relatório semestral atestando a conformidade das áreas mapeadas e/ou manualizadas. Cumpre destacar que a Lei Complementar nº 02 de Paço do Lumiar foi até mais rigorosa, pois obriga o Controle Interno a fazer o relatório quadrimestralmente.

O Relatório de Controle Interno do 1º Quadrimestre concluiu que “Analisadas as evidências disponibilizadas pelas diversas áreas auditadas, as informações publicadas no site da autarquia, os indicadores de desempenho, os dados das reuniões semanais e mensais regulares, as informações obtidas por meio do diálogo mantido com cada setor desta autarquia durante as auditorias realizadas, informamos que existem pendências, inconsistências e recomendações para fins de acompanhamento e saneamento, em decorrência das observações das atividades auditadas no período analisado (1º quadrimestre de 2023). As recomendações para saneamentos foram feitas mediante e-mails institucionais e memorandos aos setores competentes, conforme alhures demonstrado no texto do presente relatório. Ressaltamos que a ASCONTI, a DAF, a DPS, o Conselho Administrativo e Previdenciário, Conselho Fiscal, as Assessorias, a Controladoria Geral do Município, a SEMPLAN e demais setores do PREVPAÇO, também, realizam o controle interno das atividades que desenvolvem e possuem os conhecimentos técnicos necessários para avaliar a conformidade de suas saídas e a adequação dessas atividades às legislações pertinentes, o que confere confiabilidade às informações requeridas para a elaboração do presente relatório. Ademais, informamos que foram realizadas todas as auditorias e acompanhamentos programados para o primeiro quadrimestre no Plano Anual de Controle



Estado do Maranhão
Prefeitura Municipal de Paço do Lumiar
Instituto de Previdência Social dos Servidores Públicos
do Município de Paço do Lumiar - PREVPAÇO

Interno de 2023 (Resolução nº 03 de 12 de abril de 2023). Todavia, o controle interno é um trabalho contínuo e que vai se perpetuar até o segundo relatório quadrimestral de 2023 e consolidado no final do exercício.”

2.2 RELATÓRIO DO 2º QUADRIMESTRE DE 2023, concluiu que “ O Relatório de Controle Interno tem como objetivo fiscalizar, identificar e sugerir possíveis vícios detectados em todos os procedimentos adotados por este Instituto, e também aferir pontos positivos de governança do RPPS. Assim, o Controle Interno compilou a partir do mês de maio a agosto todas as informações necessárias para subsidiar este relatório a fim de facilitar o Gestor quanto às tomadas de decisões, aperfeiçoando os processos institucionais. Com efeito, foram identificados determinadas pendências no PREVPAÇO, quais sejam: atendimento aos critérios para emissão administrativa do Certificado de Regularidade Previdenciária; ausências de repasses de contribuição e pagamento de parcelamentos pelo Poder Executivo Municipal; ausência de infraestrutura apropriada para execução da Política de Segurança da Informação regulamentada pelo Instituto; e pendência quanto ao envio de informações referente à Terceira Fase de Implantação do Sistema de Escrituração Digital das Obrigações Fiscais, Previdenciárias e Trabalhistas em razão de inconsistência do eSocial. A Assessoria de Controle Interno do PREVPAÇO, através da sua atuação e manifestação, continuará o acompanhamento das atividades do Instituto, para manutenção da transparência, e por conseguinte, da eficácia administrativa e controle legal, para que através do trabalho realizado pela ASCONTI seja possível antecipar riscos iminentes através de planos de prevenção, utilizando-se dessas ferramentas para produção de um excelente campo de interação na Gestão Previdenciária do Instituto e, conseqüentemente, melhor prestação de serviço aos segurados ativos, aposentados e pensionistas do Município de Paço do Lumiar.

2.3 RELATÓRIO DO 3º QUADRIMESTRE DE 2023

Este Relatório ainda encontra-se em construção em virtude de que a atual Controladora Interna do PREVPAÇO assumiu a função somente em 3 de outubro de 2023, ocasião em que já se encontrava em atraso a execução do Relatório do 2º Quadrimestre/2023, tendo sido



Estado do Maranhão
Prefeitura Municipal de Paço do Lumiar
Instituto de Previdência Social dos Servidores Públicos
do Município de Paço do Lumiar - PREVPAÇO

envidado esforços para sua construção. Finalizado, restaram em pendentes o Relatório do 3º Quadrimestre e o Plano Anual de Controle Interno os quais encontram-se em construção para 2024.

3. PRODUTOS ENTREGUES PELA DIRETORIA DE GOVERNANÇA

3.1. Instituição do Código de Ética e Conduta e a Comissão de Ética e Conduta do Instituto de Previdência Social dos Servidores Públicos do Município de Paço do Lumiar PREVPAÇO através da Portaria nº 26 de 12 de maio de 2023, como ferramenta de gestão, que irá norteiar os melhores esforços e práticas na manutenção dos interesses do Regime Próprio de Previdência Social - RPPS(RPPS) do Município de Paço do Lumiar, devendo ser aplicado que aos dirigentes, gestores, conselheiros e servidores.

3.2. Dada a necessidade de procedimentos que garantam a segurança das informações com vistas a reduzir os riscos de falhas, danos e prejuízos que possam comprometer os objetivos da Autarquia foi instituída a Política de Segurança da Informação do Instituto de Previdência Social dos Servidores Públicos do Município de Paço do Lumiar PREVPAÇO. A importância dessas informações, a indispensabilidade de uma melhor gestão sobre o fluxo de dados, registros, documentos e demais temas correlatos, consoante disposto na Lei Federal n.º 13.079/2018, a Lei Geral de Proteção de Dados Pessoais (LGPD), a Política de Segurança da Informação do PREVPAÇO foi gestada, priorizando as diretrizes que norteiam a segurança da informação, estabelecida no item 3.1.5 do Manual Pró-Gestão RPPS versão 3.4.

3.3. A Política de Segurança da Informação - PSI do Instituto de Previdência Social dos Servidores Públicos do Município de Paço do Lumiar- PREVPAÇO visa, portanto, estabelecer os conceitos e diretrizes no que diz respeito à adoção de normas e procedimentos para garantir os objetivos do Instituto, e tem por finalidade estabelecer as estratégias e as definições de responsabilidades e competências para a implantação da gestão de segurança da informação; a implementação da política de proteção das informações contra acesso não autorizado, a manutenção da confidencialidade, da integridade e disponibilidade das informações utilizadas nas relações de trabalho internas e externas, fomentando o



Estado do Maranhão
Prefeitura Municipal de Paço do Lumiar
Instituto de Previdência Social dos Servidores Públicos
do Município de Paço do Lumiar - PREVPAÇO

gerenciamento de riscos, prevenindo e minimizando os impactos dos incidentes de segurança para que seja preservado o patrimônio físico e digital desta Autarquia, além de definir e estimular o papel e as responsabilidades de cada um dos envolvidos que recebam, guardem, gerenciem, tenham acesso ou administrem informações públicas ou privadas dispostos em meio físico ou digital.

4. PRODUTOS ENTREGUES PELOS ÓRGÃOS COLEGIADOS

4.1 O Conselho Administrativo e Previdenciário e o Conselho Fiscal, instituídos pela Lei Complementar nº 02/2022 em seus artigos 92 e 101, respectivamente, tem se reunido ordinariamente e extraordinariamente para tratar das políticas básicas de gerenciamento do Instituto e fiscalizar os atos de gestão do Instituto de Previdência Social dos Servidores Públicos do Município de Paço do Lumiar – PREVPAÇO, objetivando à proteção dos interesses dos servidores de provimento de cargos efetivos, aposentados, pensionistas vinculados a esta entidade e ao cumprimento à legislação previdenciária.

4.1.1 O Conselho Administrativo e Previdenciário e o Conselho Fiscal registram atos e decisões em Resoluções e Atas as quais depois de assinadas são publicadas no Diário Oficial do Município e que podem ser consultadas no próprio DOM, e no site do PREVPAÇO

4.1.2 Os principais temas abordados nas reuniões dos Conselhos em 2023, abrangeram:

- a)** Relatórios e acompanhamento dos Investimentos mensais apresentados pela Consultoria de Investimentos
- b)** Discussão sobre alocações financeiras respeitando a Política de Investimentos referente ao ano de 2023 e demais dispositivos legais, apresentadas pelo Comitê de Investimentos;
- c)** Reavaliação atuarial de 2023;
- d)** Plano de amortização;
- e)** Compensação previdenciária;



Estado do Maranhão
Prefeitura Municipal de Paço do Lumiar
Instituto de Previdência Social dos Servidores Públicos
do Município de Paço do Lumiar - PREVPAÇO

- f) Repasses e parcelamentos previdenciários;
- g) Elaboração da Política de Investimento 2024, que estabelece as diretrizes e os princípios a serem seguidos na gestão dos recursos do RPPS, para posterior aprovação.

4.2 Comitê de Investimentos

4.2.1 O Comitê de Investimentos, estatuído no artigo 109 da Lei Complementar 02/2022, é órgão consultivo, auxiliar no processo decisório quanto à execução da política de Investimentos, o qual:

- a) acompanhou as propostas mensais e anuais de investimentos, bem assim as alocações e resgates financeiros em sintonia com a Consultoria de Investimentos;
- b) elaborou a Política de Anual de Investimentos do Instituto de Previdência Social dos Servidores Públicos do Município de Paço do Lumiar, submetendo-a à análise da Consultoria de Investimentos para posterior aprovação do Conselho Administrativo e Previdenciário.

4.2.2 As Atas das Reuniões do Comitê de Investimentos, bem como os Relatórios de Investimentos são devidamente publicados no Diário Oficial do Município e no site do PREVPAÇO, onde podem ser consultadas

5. PRODUTOS ENTREGUES PELA DIRETORIA EXECUTIVA

5.1 Diretoria De Previdência Social (DPS)

5.1.1 Concessão de Benefícios Previdenciários

No ano de 2023, a Diretoria de Previdência Social (DPS) emitiu parecer favorável à concessão de 02 (duas) pensões por morte e 04 (quatro) aposentadorias, sendo 01 (uma) aposentadoria por idade, 01 (uma) aposentadoria por tempo de contribuição e 02 (duas) aposentadorias especiais para professor. Além destes benefícios, a DPS também opinou pelo deferimento dos requerimentos e revisões discriminados a seguir:



Estado do Maranhão
Prefeitura Municipal de Paço do Lumiar
Instituto de Previdência Social dos Servidores Públicos
do Município de Paço do Lumiar - PREVPAÇO

DESCRIÇÃO	QUANTIDADE
CONCESSÃO DE APOSENTADORIA	4
CONCESSÃO DE PENSÃO POR MORTE	2
CONCESSÃO DE ADICIONAL DE ASSISTÊNCIA PERMANENTE	1
REVISÃO DE PENSÃO POR MORTE	1
DILIGÊNCIAS - TCE/MA	20
ISENÇÃO DE IMPOSTO DE RENDA	4

5.1.2 Atendimento Previdenciário

A DPS realizou, através da Coordenação de Regimes Previdenciários (CRP), 434 (quatrocentos e trinta e quatro) atendimentos aos segurados ativos e aos servidores aposentados e pensionistas.

Abaixo, podemos visualizar a distribuição por tipo de atendimento.

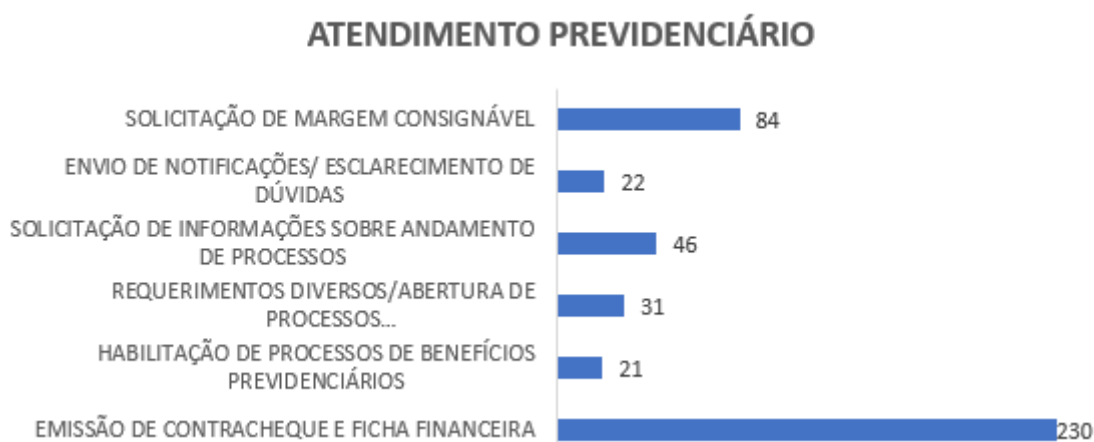

5.1.3 Censo Previdenciário

A gestão, controle e atualização do banco de dados de servidores públicos, aposentados e pensionistas do Município de Paço do Lumiar é de suma importância, uma vez que essas informações impactam diretamente nos estudos sobre equilíbrio financeiro e atuarial do RPPS.

A Lei Complementar nº 02, de 28 de junho de 2022, dispõe em seu art. 151 que o PREVPAÇO deverá realizar recenseamento previdenciário de todos os segurados ativos e inativos a cada período de 5 (cinco) anos, devendo o primeiro recenseamento ser realizado no prazo de 12 (doze) meses a contar da publicação da supracitada lei, *ipsis litteris*:



Estado do Maranhão
Prefeitura Municipal de Paço do Lumiar
Instituto de Previdência Social dos Servidores Públicos
do Município de Paço do Lumiar - PREVPAÇO

Art. 151. O PREVPAÇO deverá realizar recenseamento previdenciário de todos os segurados ativos e inativos a cada período de 5 (cinco) anos, devendo o primeiro recenseamento ser realizado no prazo de 12 (doze) meses a contar da publicação desta Lei.

Ocorre que o prazo legal para realização do recenseamento não foi obedecido. Tal atraso se deu em razão da transição dos gestores do PREVPAÇO, e, também, da complexidade do trabalho a ser realizado. Contudo, as ações iniciais necessárias à realização do Censo Cadastral, funcional e previdenciários foram executadas:

a) Elaboração da Minuta de Decreto instituindo o Censo ao Executivo que posteriormente editou e publicou o Decreto Municipal nº 3.842 de 08 de agosto de 2023 que “DISPÕE sobre a instituição e obrigatoriedade do Censo Cadastral Previdenciário dos servidores ativos titulares de cargos efetivos, aposentados e pensionistas, vinculados ao Regime Próprio de Previdência Social-RPPS, no âmbito do Município de Paço do Lumiar e dá outras providências.”

b) Para este fim, foi formalizado o Processo Administrativo nº 195/2023 de 04/09/2023, para contratação de empresa especializada na prestação de serviços de censo cadastral previdenciário dos servidores ativos titulares de cargos efetivos, aposentados e pensionista vinculados ao Regime Próprio de Previdência Social .– RPPS.

c) Edição, pela Presidente, conforme disposto no Decreto Municipal nº 3.842/2023, da Portaria nº 065/2023 GP-PREVPAÇO de 21 de dezembro de 2023, que “*Dispõe sobre regulamentação e realização do Censo Cadastral Funcional e Previdenciário dos Servidores ativos efetivos e/ou estabilizados e seus dependentes, aposentados e pensionistas, vinculados ao Instituto de Previdência Social – PREVPAÇO, Gestor do Regime Próprio de Previdência Social – RPPS do Município de Paço do Lumiar.*”

d) A modalidade licitatória utilizada para contratação dos serviços para realização



Estado do Maranhão
Prefeitura Municipal de Paço do Lumiar
Instituto de Previdência Social dos Servidores Públicos
do Município de Paço do Lumiar - PREVPAÇO

do Censo Previdenciário foi o Pregão Eletrônico seguindo os ditames da Lei 8.666/1993 garantindo, assim, a lisura do processo.

- e) A empresa vencedora do Certame Licitatório foi a SELF assessoria.
- f) Finalizado o processo licitatório, realizou-se em 30/11/2023 uma reunião on line com a Presidente e Diretoria Executiva do PREVPAÇO e a vencedora do Certame.
- g) Celebrado o Contrato em 15 de dezembro de 2023, realizou-se em 13/12/2023 uma reunião on line para apresentação da SELF Assessoria aos Conselhos Administrativo e previdenciário.
- h) Na Reunião Presencial havida no dia 21 de dezembro de 2023 com a participação os Conselhos, SELF Assessoria, Presidente e Diretoria Executiva e do Coordenador Recursos Humanos da Prefeitura, foi discutido e aprovado o Plano de Execução do Censo Previdenciário.
- i) Em 22 de dezembro de 2023, realizou-se uma reunião on line entre SELF Assessoria, Presidente e Diretoria Executiva e o Coordenador Recursos Humanos da Prefeitura, para alinhamento de informações sobre envio dos dados de servidores ativos, aposentados e pensionistas para serem tratados pela Empresa, e marcado do início dos trabalhos para janeiro de 2024.

5.1.4 Mapeamento e Manualização dos Processos de Concessão e de Revisão das Aposentadorias e Pensões por Morte

O projeto de mapeamento e manualização dos procedimentos de concessão e revisão de benefícios previdenciários teve como base as diretrizes estabelecidas no Manual do Pró-Gestão.

Para atendimento dos critérios exigidos para o reconhecimento das boas práticas de gestão, cada procedimento foi classificado de acordo com o tipo de benefício previdenciário concedido. A partir dessa classificação, foram elaborados os fluxogramas e manuais para concessão de aposentadorias e pensão por morte, bem como suas revisões.



Estado do Maranhão
Prefeitura Municipal de Paço do Lumiar
Instituto de Previdência Social dos Servidores Públicos
do Município de Paço do Lumiar - PREVPAÇO

5.2 Diretoria Administrativa-Financeiro (DAF)

5.2.1 Gestão Orçamentária e Financeira

Conforme previsto na Lei Municipal nº 946, de 21 de dezembro de 2022, que estima a receita e fixa a despesa do Município de Paço do Lumiar para o exercício de 2023, os valores previstos para os programas de trabalho desenvolvidos pelo PREVPAÇO foram da ordem de 21.355.000,00 (vinte e um milhões e trezentos e cinquenta e cinco mil reais). Deste montante, R\$ 18.744.000,00 (dezoito milhões e setecentos e quarenta e quatro mil reais) são destinados ao pagamento de benefícios previdenciários a aposentados e pensionistas e R\$ 2.611.000,00 (dois milhões e seiscentos e onze mil reais) à gestão e manutenção das atividades do RPPS.

ÓRGÃO.....: 21	Inst.de Prev.Mun.de Paço do Lumiar	PROGRAMA
UNIDADE ORÇAMENTÁRIA.: 2101	Inst.de Prev.Mun.de Paço do Lumiar	DE TRABALHO

CÓDIGO	E S P E C I F I C A Ç Ã O	PROJETOS	ATIVIDADES	TOTAL
09	Previdência Social	0,00	21.355.000,00	21.355.000,00
09 122	Administração Geral	0,00	2.611.000,00	2.611.000,00
09 122 0140	Gestão do Regime Próprio de Previdência Social	0,00	2.611.000,00	2.611.000,00
09 122 0140 2.157	Manutenção das Atividades do PREVPAÇO		2.611.000,00	2.611.000,00
	Fazer a gestão dos recursos do Regime Próprio de Previdência Social.			
09 272	Previdência do Regime Estatutário	0,00	18.744.000,00	18.744.000,00
09 272 0140	Gestão do Regime Próprio de Previdência Social	0,00	18.744.000,00	18.744.000,00
09 272 0140 2.156	Benefícios Previdenciários a Inativos e Pensionistas		18.744.000,00	18.744.000,00
	Prover o pagamento de inativos e pensionistas.			

No decorrer do exercício, o orçamento municipal foi suplementado a partir de anulações de despesas das unidades orçamentárias, entre elas, o PREVPAÇO.

5.2.2 Pagamento de Benefícios Previdenciários

No exercício de 2023, a despesa total de recursos para pagamento da Folha de Benefícios do PREVPAÇO foi de R\$ 19.534.422,31 (dezenove milhões, quinhentos e trinta e



Estado do Maranhão
Prefeitura Municipal de Paço do Lumiar
Instituto de Previdência Social dos Servidores Públicos
do Município de Paço do Lumiar - PREVPAÇO

quatro mil e quatrocentos e vinte e dois reais e trinta e um centavos). Assim, os valores dispendidos estão de acordo com a Lei Orçamentária Anual e a legislação fiscal.

Abaixo apresentamos a distribuição de Folha de Pagamento por tipo de benefício.

Folha de Pagamento
Distribuição por Tipo de Benefício

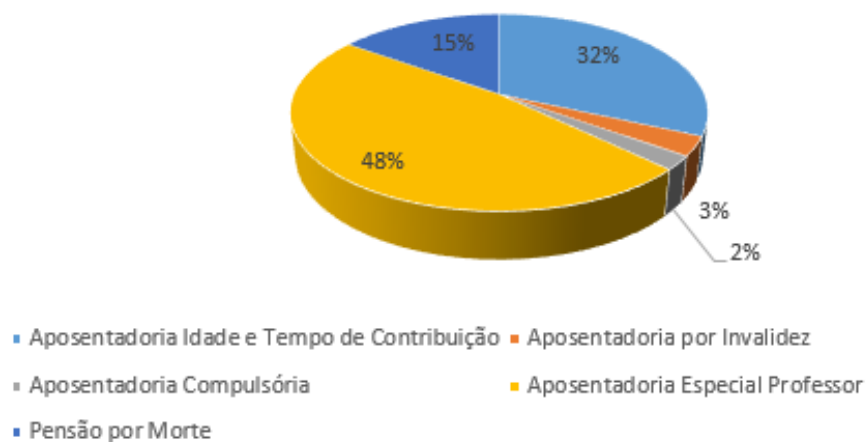

5.2.3 Manutenção das Atividades do PREVPAÇO (Taxa de Administração)

A Taxa de Administração para o ano de 2023 corresponde a 3% (três inteiros por cento) aplicados sobre o somatório da remuneração de contribuição apurada no exercício anterior de todos os servidores ativos vinculados ao RRPS, conforme determina o art. 76, da Lei Complementar Municipal nº 02/2022.

Abaixo apresentamos o montante total da remuneração dos segurados ativos, a aplicação de percentual para estimativa da taxa de administração e o total de recursos utilizados no exercício.

Somatório da Remuneração de Contribuição no Exercício Anterior (2022)	93.622.184,24
3% Aplicados sobre o Valor Apurado	2.808.665,53
Total de Recursos Utilizados em 2023	1.280.088,14



Estado do Maranhão
Prefeitura Municipal de Paço do Lumiar
Instituto de Previdência Social dos Servidores Públicos
do Município de Paço do Lumiar - PREVPAÇO

Conforme observado, os recursos utilizados para as atividades de gestão e manutenção do Instituto também estão de acordo com o orçamento anual e a Lei de Responsabilidade Fiscal.

5.2.4 Incorporação e Tombamento de Bens ao Patrimônio do Instituto

O Instituto efetivou, em dezembro de 2022, a aquisição de bens diversos (móveis e aparelhos de ar condicionado) para atender as necessidades da nova estrutura administrativa promovida pela Lei Complementar Municipal nº 02/2022.

Assim, a partir do mês de janeiro de 2023, esses bens foram tombados e incorporados ao patrimônio do Instituto.

5.2.5 Mapeamento dos Processos de Arrecadação e de Processos de Pagamento de Despesa

O mapeamento e manualização dos processos de arrecadação vislumbra a obtenção da obtenção do Nível 1 do Certificado de Pró-Gestão.

O mapeamento e a manualização dos processos de pagamento de despesa, por sua vez, tiveram como finalidade a uniformização dos procedimentos de pagamento e a sistematização dos processos de controle, segurança e adequação à legislação pertinente à execução financeira e orçamentária.

5.3 Assessoria de Investimentos e Estudos Atuariais

5.3.1 Política Anual de Investimentos

A Política Anual de Investimentos (PAI) estabelece a forma de gerenciamento dos investimentos e desinvestimentos dos recursos financeiros e a sua construção e é elaborada pelo Comitê de Investimentos (COMIN) em conformidade com as disposições legais específicas em vigor e deve ser aprovada pelo Conselho Administrativo e Previdenciário.

Para o ano de 2023, a Política de Investimentos do PREVPAÇO manteve o perfil conservador, observando a segurança e a liquidez dos ativos que compõem a carteira do Instituto, bem como seus respectivos benchmarks.

A meta atuarial anual em 2023 foi de IPCA+4,95% a.a. que, no acumulado do ano representa 9,77%.



Estado do Maranhão
Prefeitura Municipal de Paço do Lumiar
Instituto de Previdência Social dos Servidores Públicos
do Município de Paço do Lumiar - PREVPAÇO

Durante o exercício, as decisões de alocações e realocações tomadas pelo COMIN apresentaram compatibilidade com os limites previstos pela Resolução CMN no 4.963/2021 e a estratégia definida na Política Anual de Investimentos e atingiram a rentabilidade acumulada de 12,18%, superando a meta atuarial do ano em 2,41% e consolidando a expectativa de alcance e superação das metas, conforme trajetória observada nos últimos quatro anos e apresentada no gráfico a seguir.

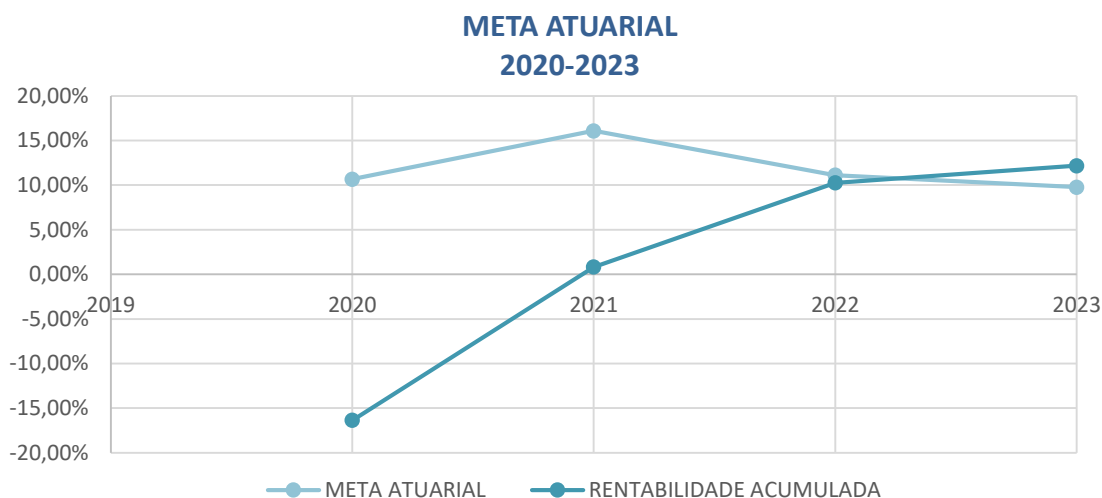

5.3.2 Composição da Carteira de Investimentos

Em 2023, os ativos da carteira de Investimentos do PREVPAÇO se concentraram no segmento de renda fixa, na proporção de 94,39% do patrimônio. O montante de recursos está investido em índices conservadores, sobretudo CDI, conforme se observa nos dados e na representação gráfica abaixo.



Estado do Maranhão
Prefeitura Municipal de Paço do Lumiar
Instituto de Previdência Social dos Servidores Públicos
do Município de Paço do Lumiar - PREVPAÇO

BENCHMARK	PERCENTUAL	VALOR	LEG.
CDI	42,57%	R\$ 20.841.415,06	
IMA Geral ex-C	16,53%	R\$ 8.092.256,69	
IRF-M 1	13,56%	R\$ 6.639.312,48	
IMA-B 5	10,10%	R\$ 4.946.639,69	
IRF-M	6,15%	R\$ 3.009.471,47	
125% do CDI	5,61%	R\$ 2.748.916,88	
IMA-B	2,85%	R\$ 1.395.328,41	
IPCA	2,63%	R\$ 1.288.378,04	
IDKA IPCA 2A	0,00%	R\$ 0,00	
Total	100,00%	R\$ 48.961.718,72	

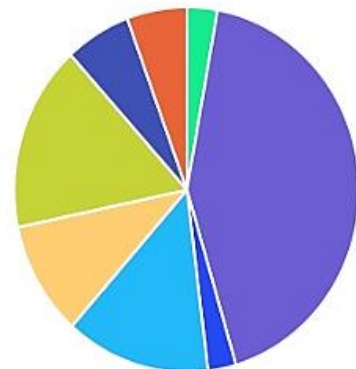

Quanto à disponibilidade de recursos, 96,79% dos investimentos apresentam liquidez em até um dia, o que confere uma disponibilidade imediata de valores quando necessário.

A carteira de investimentos do Instituto permaneceu devidamente diversificada, o que confere equilíbrio dos riscos e proporciona resultados esperados favoráveis.

No exercício, as aplicações do RPPS foram feitas conforme distribuição apresentada a seguir.



Estado do Maranhão
Prefeitura Municipal de Paço do Lumiar
Instituto de Previdência Social dos Servidores Públicos
do Município de Paço do Lumiar - PREVPAÇO

GESTOR	PERCENTUAL	VALOR	LEG.
BB GESTAO	43,97%	R\$ 21.530.325,39	
CAIXA DISTRIBUIDORA	42,81%	R\$ 20.960.049,47	
BRAM - BRADESCO	10,01%	R\$ 4.901.522,66	
VCM GESTÃO	3,21%	R\$ 1.569.821,20	
Total	100,00%	R\$ 48.961.718,72	

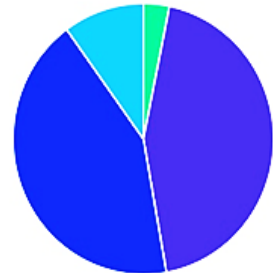

ADMINISTRADOR	PERCENTUAL	VALOR	LEG.
BB GESTAO	43,97%	R\$ 21.530.325,39	
CAIXA ECONOMICA	42,81%	R\$ 20.960.049,47	
BANCO BRADESCO	10,01%	R\$ 4.901.522,66	
RJI CORRETORA	3,21%	R\$ 1.569.821,20	
Total	100,00%	R\$ 48.961.718,72	

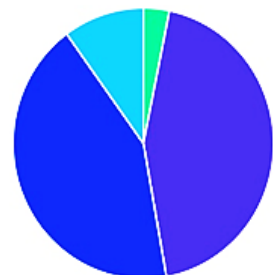

5.3.3 Evolução do Patrimônio Líquido

O Instituto de Previdência dos Servidores Públicos do Município de Paço do Lumiar encerrou o exercício de 2023 com Patrimônio Líquido da ordem de R\$ 48.961.718,72(quarenta e oito milhões, novecentos e sessenta e um mil, setecentos e dezoito reais e setenta e dois centavos).

EXERCÍCIO	PATROMÔNIO LÍQUIDO (valores em reais)
2020	28.330.122,77
2021	37.320.039,11
2022	54.444.242,56
2023	48.961.718,72

Abaixo visualizamos a evolução do patrimônio líquido nos últimos quatro anos.



Estado do Maranhão
Prefeitura Municipal de Paço do Lumiar
Instituto de Previdência Social dos Servidores Públicos
do Município de Paço do Lumiar - PREVPAÇO

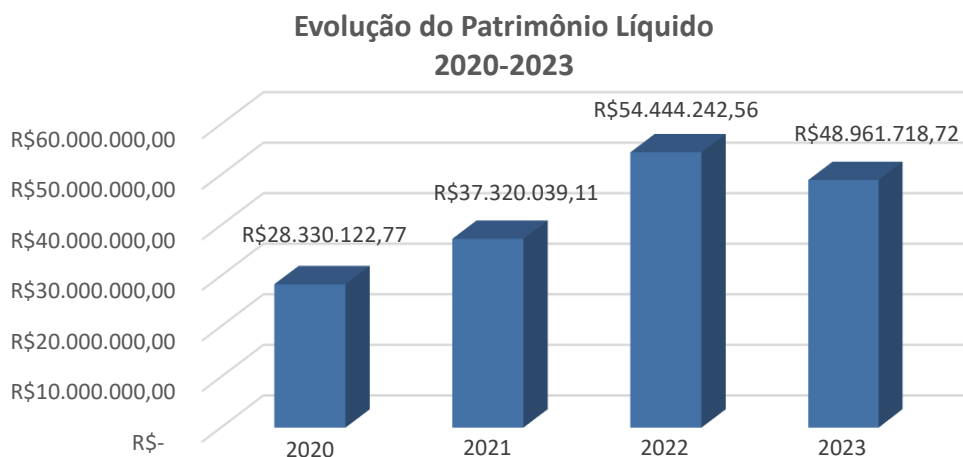

5.3.4 Resultado da Avaliação Atuarial de 2023

A Avaliação Atuarial é o estudo técnico realizado a partir das informações econômicas, demográficas e nas características do universo de segurados vinculados ao RPPS. O principal objetivo desse estudo é estabelecer os recursos necessários para garantir os pagamentos futuros previstos no plano de benefícios.

A Avaliação Atuarial do Ano de 2023 do Instituto de Previdência dos Servidores Públicos do Município de Paço do Lumiar demonstrou que, considerando o Plano de Custeio Vigente, em que a contribuição patronal é de 16% e a do servidor é de 14%, o Instituto se encontra em situação confortável no curto e médio prazo, apresentando superávit financeiro.

Analizando as receitas e despesas do exercício, o PREVPAÇO não apresenta risco de liquidez com relação às obrigações previdenciárias. O total de Receitas estimadas para o exercício, sem considerar ganhos com a carteira de investimento, saldo de compensação previdenciária e créditos de parcelamento é no valor de R\$ 29.937.289,80, enquanto o total de despesas estimadas para o mesmo período é de R\$ 20.109.719,40. Assim, o resultado é um Superávit Financeiro de R\$ 9.827.570,40.

Com relação à projeção atuarial, os resultados da Reavaliação Atuarial/2023 indicam um déficit atuarial de R\$ 190.787.963,62 (cento e noventa milhões, setecentos e oitenta e sete



Estado do Maranhão
Prefeitura Municipal de Paço do Lumiar
Instituto de Previdência Social dos Servidores Públicos
do Município de Paço do Lumiar - PREVPAÇO

mil, novecentos e sessenta e três reais e sessenta e dois centavos). A longo prazo, o RPPS pode apresentar problemas no Fluxo de Caixa por volta do ano de 2037 e insolvência financeira a partir do ano de 2047. Nesta perspectiva, a conclusão é de que o déficit atuarial representa baixo risco de liquidez para o Plano de Benefícios.

CONCLUSÃO

Este relatório concentrou-se na análise dos principais resultados alcançados pelo Instituto de Previdência Social dos Servidores do Município de Paço do Lumiar referentes ao exercício de 2023. Seu escopo foi fornecer dados que possibilitem o conhecimento da Instituição, assim como suas diretrizes, objetivos, metas, situação contábil, financeira, previdenciária e atuarial de forma a dar eficácia ao princípio da transparência e garantir o controle social do Instituto.

Paço do Lumiar/MA, 16 de fevereiro de 2024.

MARIA JOSÉ MARINHO DE OLIVEIRA
Presidente/PREVPAÇO